

# Prowadzisz obiekt noclegowy? Złóż sprawozdanie.

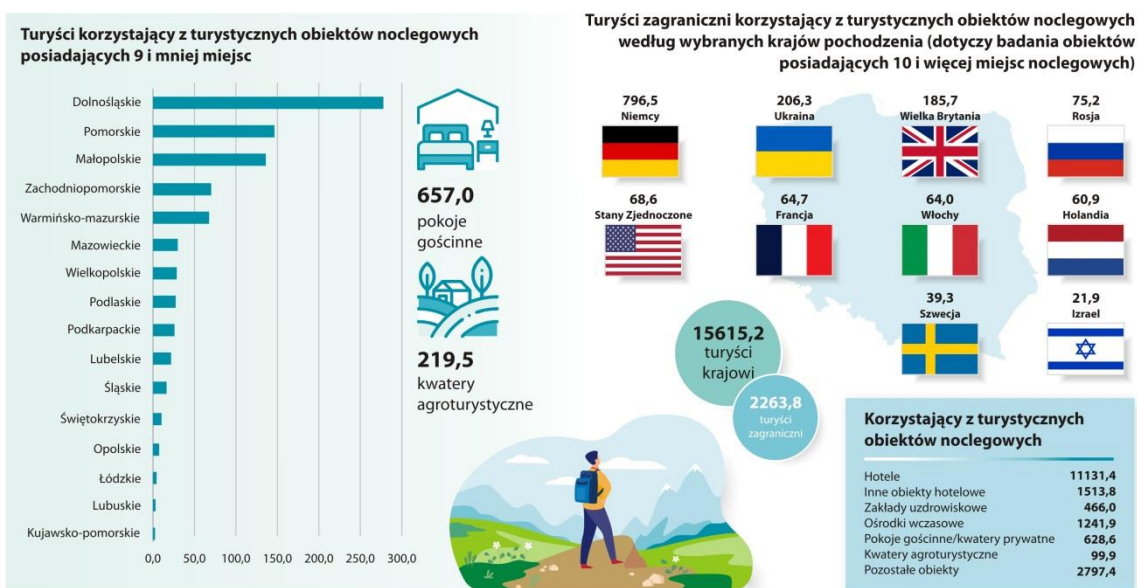

## INFORMACJA

Urząd Statystyczny w Rzeszowie za pośrednictwem Urzędu Gminy Milejów przypomina osobom prowadzącym działalność noclegową o obowiązku przekazywania sprawozdań statystycznych na formularzach KT-1 lub KT-2.

Stałym miesięcznym badaniem KT-1 objęte są obiekty posiadające 10 i więcej miejsc noclegowych, a obiekty dysponujące maksymalnie 9 miejscami noclegowymi sporządzają sprawozdanie raz w roku na formularzu KT-2.

Sprawozdania te nie są skomplikowane merytorycznie, nie zawierają danych finansowych i wrażliwych; wymagają jedynie informacji o wykorzystaniu obiektu (liczba osób korzystających i liczba udzielonych noclegów). Dodatkowych informacji związanych ze sporządzaniem sprawozdań udzielają pracownicy Urzędu Statystycznego w Rzeszowie.

W załączeniu treść pisma oraz informacja o badaniach.

Poniżej formularze do pobrania.

**Sprawozdanie KT-1** - Sprawozdanie o wykorzystaniu turystycznego obiektu noclegowego

Częstotliwość składania : raz w miesiącu do 10. dnia po miesiącu sprawozdawczym;

Terminy składania :

10.02.2021, 10.03.2021, 12.04.2021, 10.05.2021, 10.06.2021, 12.07.2021,  
10.08.2021 10.09.2021 11.10.2021 11.11.2021 13.12.2021 10.01.2022

<http://form.stat.gov.pl/formularze/2021/passive/KT-1.pdf>

**Sprawozdanie KT-2** - Wykorzystanie turystycznego obiektu noclegowego

Częstotliwość składania : raz w roku do 20 stycznia z danymi za rok poprzedni.

Terminy składania : 20.01.2021 za rok 2020

<http://form.stat.gov.pl/formularze/2021/passive/KT-2.pdf>